

## FLT Cinta de línea fina azul para enmascarado 155 °C

Descripción del producto: FLT Cinta de línea fina azul para enmascarado 155 °C

Referencia: FLT

Material: PVC

Temperatura máxima: 155°C

Medidas: Longitud de rollo 33 m, Ancho de cinta disponible a partir de 3 mm hasta 1105 mm

Uso: Enmascarado en procesos de pintura electrostática polvo, pintura líquida, pintura por inmersión, procesos de anodizado, galvanizado, platinado y metalizado en vacío

Características en proceso: Cinta adecuada para enmascarado de superficies curvas, donde la cinta debe ajustarse y seguir los contornos sin torcerse o rasgarse. Gracias a su flexibilidad, le permite crear líneas complejas en el caso de separación de colores y diseños complejos, adhiriendo perfectamente a superficies planas y compuestas, con depresiones o esquinas. Resistente a altas temperaturas, fácil de aplicar y remover, al retirarla deja la superficie limpia sin residuos de adhesivo

Unidad de Empaque: Las cintas se venden individualmente o en cajas. Una caja puede contener entre 10 a 150 rollos. (ver tabla CNI)



| Código | Ancho mm | Longitud m | Rollos x Caja |
|--------|----------|------------|---------------|
| FLT3   | 3        | 33         | 150           |
| FLT4   | 4        | 33         | 150           |
| FLT5   | 5        | 33         | 150           |
| FLT6   | 6        | 33         | 150           |
| FLT7   | 7        | 33         | 150           |
| FLT8   | 8        | 33         | 150           |
| FLT9   | 9        | 33         | 150           |
| FLT10  | 10       | 33         | 100           |
| FLT11  | 11       | 33         | 100           |
| FLT12  | 12       | 33         | 80            |
| FLT13  | 13       | 33         | 80            |
| FLT14  | 14       | 33         | 80            |
| FLT15  | 15       | 33         | 70            |
| FLT16  | 16       | 33         | 70            |
| FLT17  | 17       | 33         | 70            |
| FLT18  | 18       | 33         | 70            |
| FLT19  | 19       | 33         | 70            |
| FLT20  | 20       | 33         | 50            |
| FLT21  | 21       | 33         | 50            |
| FLT22  | 22       | 33         | 50            |
| FLT23  | 23       | 33         | 50            |
| FLT24  | 24       | 33         | 50            |
| FLT25  | 25       | 33         | 40            |
| FLT26  | 26       | 33         | 40            |
| FLT27  | 27       | 33         | 40            |
| FLT28  | 28       | 33         | 40            |
| FLT29  | 29       | 33         | 40            |
| FLT30  | 30       | 33         | 40            |
| FLT31  | 31       | 33         | 40            |
| FLT32  | 32       | 33         | 40            |
| FLT33  | 33       | 33         | 40            |
| FLT34  | 34       | 33         | 40            |
| FLT35  | 35       | 33         | 30            |
| FLT36  | 36       | 33         | 30            |
| FLT37  | 37       | 33         | 30            |
| FLT38  | 38       | 33         | 30            |
| FLT39  | 39       | 33         | 30            |
| FLT40  | 40       | 33         | 30            |
| FLT41  | 41       | 33         | 30            |
| FLT42  | 42       | 33         | 30            |
| FLT43  | 43       | 33         | 30            |
| FLT44  | 44       | 33         | 30            |
| FLT45  | 45       | 33         | 30            |
| FLT46  | 46       | 33         | 30            |
| FLT47  | 47       | 33         | 30            |
| FLT48  | 48       | 33         | 30            |
| FLT49  | 49       | 33         | 30            |
| FLT50  | 50       | 33         | 30            |
| FLT51  | 51       | 33         | 30            |
| FLT52  | 52       | 33         | 30            |
| FLT53  | 53       | 33         | 30            |
| FLT54  | 54       | 33         | 30            |
| FLT55  | 55       | 33         | 30            |
| FLT56  | 56       | 33         | 30            |
| FLT57  | 57       | 33         | 30            |
| FLT58  | 58       | 33         | 30            |
| FLT59  | 59       | 33         | 30            |
| FLT60  | 60       | 33         | 30            |
| FLTXXX | XXX      | 66         | TABLA CNI     |

| Altura rolla mm | 5   | 10  | 12 | 15 | 20 | 25 | 30 | 35 | 40 | 45 | 50 | 80 | 100 | 150 |
|-----------------|-----|-----|----|----|----|----|----|----|----|----|----|----|-----|-----|
| Rollos x caja   | 150 | 100 | 80 | 70 | 50 | 40 | 40 | 30 | 30 | 30 | 30 | 20 | 10  | 10  |

TABLA CNI

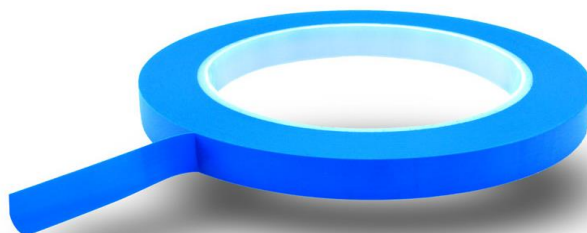

XXX = ANCHO CINTA DISPONIBLE DESDE 3 mm HASTA 1105 mm